

しゅきよう

No.115 2014 Mar

社会福祉法人 大磯町社会福祉協議会

〒255-0003

大磯町大磯1352番地の1

大磯町立福祉センターさざれ石内

電話 0463-61-9390

FAX 0463-61-7614

URL <http://www.oiso-shakyo.jp/>



しゅきよう
社協とは社会福祉協議会の略です

おいそ

地域とともに歩む社協を目指して



▲ 湘南ブロック社協連絡協議会役員研修でお披露目した寸劇の様子

大磯町社協では、役員、職員とともに、「認知症になっても安心して地域で暮らすために」というテーマで、町民の皆様向けに寸劇を制作しました。残念ながら台風で中止となった今年度の社会福祉大会でお披露目の予定でした。

地域の方が安心して生活できる地域づくりを目指し、平成26年度も役員、職員一丸となって取り組んで参りたいと思いますので、どうぞよろしくお願ひいたします。



地域福祉推進委員会茶屋町かもめ会では、今年度も「ひなまつり」を開催しました。

毎年、色とりどりの雛飾りで楽しませていただいて、ありがとうございました。

平成25年度 共同募金運動 活動報告

（共同募金運動とは、赤い羽根共同募金と年末たすけあい募金のことです）

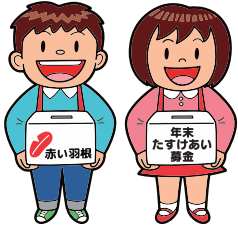

たくさんのご協力をいただき
ありがとうございました

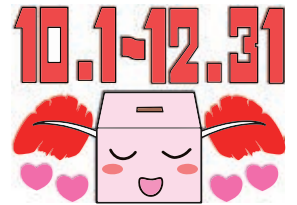

平成25年10月1日から12月31日までを募金期間として共同募金運動を実施し、大磯町内では6,556,407円の寄付が集まりました。募金にご協力いただきました、町民の方々、企業、児童生徒等の皆様に厚くお礼申し上げます。

赤い羽根共同募金のつかいみち

皆様からいただいた寄付は、神奈川県共同募金会に全額送金し、県内の福祉施設・団体・作業所などの現場で役立てられます。

年末たすけあい募金のつかいみち

町内で社会的援助を必要とする世帯などに配分されます。年末たすけあい募金の配分は、次ページの表でお知らせします。

平成25年度 共同募金集計表

平成26年2月10日現在 敬称略・単位：円

区 分	赤い羽根募金	年末たすけあい募金	合 計
高 麗	216,290	237,600	453,890
東 町	169,150	170,450	339,600
長 者 町	117,950	117,650	235,600
山 王 町	238,650	272,900	511,550
神 明 町	87,000	87,300	174,300
北 本 町	31,800	97,500	129,300
北 下 町	69,700	71,500	141,200
南 本 町	21,900	21,500	43,400
南 下 町	44,850	46,250	91,100
茶 屋 町	71,100	78,200	149,300
裡 道	14,000	23,900	37,900
台 町	310,000	374,141	684,141
西 小 磯 東	267,900	268,100	536,000
西 小 磯 西	127,650	132,800	260,450
中 丸	251,100	251,201	502,301
馬 場	281,500	281,100	562,600
国 府 新 宿	293,310	326,850	620,160
月 京	66,000	101,998	167,998
生 沢	100,000	100,000	200,000
寺 坂	27,000	20,000	47,000
虫 窪	20,000	25,000	45,000
黒 岩	15,000	15,000	30,000
西 久 保	23,600	23,200	46,800
石 神 台	208,500	208,800	417,300
地 区 合 計 (A)	3,073,950	3,352,940	6,426,890
街頭募金（駅前呼びかけた募金）	48,306		48,306
年末街頭募金		18,466	18,466
校内募金（大磯小、国府小、大磯中、国府中）	37,169		37,169
公共施設募金箱	9,657		9,657
福祉センター自販機売上募金	15,919		15,919
地 区 以 外 合 計 (B)	111,051	18,466	129,517
合 計 (A) + (B)	3,185,001	3,371,406	6,556,407



▲ 大磯小学校児童会の皆さんからも、あたたかい募金をいただきました。



▼ 大磯駅前街頭募金の様子



平成 25 年度年末たすけあい募金の配分について

(1) 世帯への配分

番号	区 分	世帯数	介護者数	配分単価 (円)	配分額合計 (円)
1	母子世帯		35	10,000	350,000
2	父子世帯		5	10,000	50,000
3	在宅高齢者等の介護者		122	10,000	1,220,000
4	在宅障がい者(児)等の介護者		45	10,000	450,000
5	その他特に援助を必要とする世帯又は個人		20	10,000	200,000
合 計 (A)			227		2,270,000

(2) 障害者地域作業所等への配分

ジョブコーチ大磯		1	40,000	40,000
ソーシャルファーム大磯みつばち		1	40,000	40,000
合 計 (B)		2		80,000

(3) 社協への配分

社協事業費 (C)		1	650,000	650,000
合 計 (C)		1		650,000

(4) その他

対象世帯募集チラシ印刷代 (D)		1	56,700	56,700
合 計 (D)		1		56,700

総合計 (A+B+C+D)		231		3,056,700
---------------	--	-----	--	-----------

年末たすけあい募金と配分金総額の差の314,706円は、4月に神奈川県共同募金会から大磯町社協へ配分され、地域福祉活動費として活用されます。

紹介します



どなたでもご利用できます!!

町立福祉センター さざれ石



大磯町社協は大磯町の委託を受け、町立福祉センター「さざれ石」の指定管理事業を行っております。「さざれ石」はお年寄りや障がいをお持ちの方はもちろん、あらゆる町民の皆さまにお気軽にご利用していただける施設です。

ここでは施設内についてご紹介します。



第2相談室



2F

レクリエーション室や相談室の貸出を行っています。

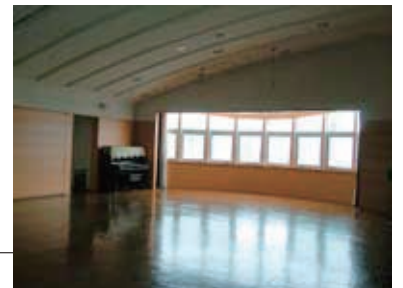

80名収容可能なレクリエーション室

1F

大磯町社協の事務所です。福祉に関するさまざまなご相談をお受けしています。

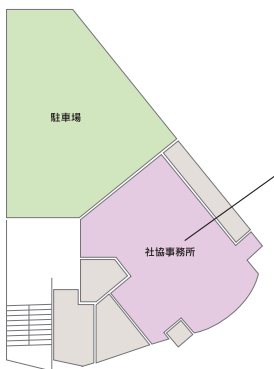

社協事務所

B1F

介護認定を受けられている方を対象に、デイサービス事業を行っています (大磯ケアセンターさざれ石)



デイサービス浴室



デイサービスの様子



町立福祉センターさざれ石 (大磯町社会福祉協議会)

2Fは、利用貸し出しを行っています。ぜひご利用ください。

ご利用料金 (町内の方 / 1時間)	
レクリエーション室	500円
第1相談室	200円
第2相談室	200円

■ご利用に関してのお問い合わせは

大磯町社会福祉協議会

☎ 61-9390



大磯町社協はこんな事業を行っています

大磯町社協の事業について、一部ですがご紹介させていただきます

デイサービス事業

大磯ケアセンターさざれ石

福祉センターさざれ石で、介護保険制度による通所介護（デイサービス）事業を行なっています。主な内容は入浴、食事、送迎、レクリエーションとなっています。町立福祉センターは、バリアフリー構造（車椅子用のトイレやリフトでの入浴等）になっておりますので安心してご利用ができます。詳細についてはご相談ください。また、随時見学もできますので事前に電話にてご相談ください。

社協では、地域の方との交流（ボランティア）を図りながらサービスの推進を図っていきたく考えています。囲碁や将棋のできる方、調理を特技とされる方等ご連絡ください。



日常生活自立支援事業

～おいそあんしんセンター～

自分一人で契約や判断をすることが不安な認知症高齢者、知的障害者、精神障害者等の預貯金の出し入れや通帳・印鑑の管理、併せて福祉サービス利用支援を行います。ご利用の契約にあたっては、弁護士、医師、社会福祉の専門職、行政職員による審査会を通じて、支援を判断します。住み慣れた地域で安心した生活がおくれるよう、あなたの暮らしを応援します。

たとえば、こんなことを支援しています！

- お金の支払いでいつも困ってしまう。
- 通帳、印鑑など大事なものを預ってほしい。

まずは、ご相談ください！ そこから手続きが開始します。

お弁当事業

社協のお弁当はいかがですか？～ご自宅へお届けします！

大磯町社会福祉協議会では、一人暮らしの高齢者等を対象に、お弁当をお届けする事業を行っています。お弁当はすべてボランティアの手作りです。



ご希望の方はどうぞお申し込みください。

対象：原則高齢者・障がい者の一人暮らしの方
(高齢者世帯も含む)

費用：一食500円

お届けは、月曜日・木曜日・金曜日の夕食



食べてみませんか？
美味しいですよ！



訪問介護事業所

大磯ケアセンターさざれ石

ホームヘルパーは、資格を持った訪問介護員が、利用者宅に定期的に訪問し、決められた時間の中で、利用者の生活の質を高め、「自立した生活」を目標に、よりよい生活を送れるよう支援します。

主なサービスは下記の通りです。

- ① 生活援助・・・調理・買物・洗濯・掃除等
日常生活の援助。
- ② 身体介護・・・食事介助・着替え・排泄・入浴・
通院等 直接身体に関わる介助。
- ③ 相談援助・生活上の相談・アドバイス等。

※詳細については、ご相談ください。



カープスヤオマサ大磯様より、施設へ
食料品のご寄付をいただきました。
ありがとうございます。

皆様からの心温まる善意、
ありがとうございます。

【寄付物品】
カープスヤオマサ大磯（食料品）
匿名（オムツ一式）
合計2件

【寄付金】
日本キリスト教団大磯協会
ダンシング湘南
石坂卷子
西湘地域労働者福祉協議会
匿名2件
合計6件
総額1,110,000円

12月14日から3月10日までに
次の方から大磯町社協にご寄付
をいただきました。福祉活動の
ために大切にに使わせていただき
ます。
（敬称略・順不同）

あ り が と う

訪問介護ヘルパー募集

お持ちになっている資格を
活かしてみませんか？

資 格：ヘルパー2級以上
内 容：大磯町内の訪問介護
時 間：8：30～17：15の間
給 与：時給1,200円～



（ただし、3ヶ月間は研修期間）

勤 務：月曜～金曜の間のシフト制
（土曜・日曜については応相談）

募集期間：随時受け付けています。

●お気軽にお問い合わせ下さい。

社会福祉法人 大磯町社会福祉協議会
大磯ケアセンターさざれ石 訪問介護事業所
電話 61-9390

大磯学童保育 指導員募集



給与・勤務条件は
社協規定による

詳細については、
大磯町社協事務局まで
お問合せください。

配食サービス協力員募集



場 所：大磯町役場国府支所又は
町立福祉センターさざれ石
日 時：週1～3日（月・木・金）
午後1時から午後4時（変更有）
協力内容：1. 高齢者配食弁当の調理
協力費 1,500円／半日
2. ご利用者自宅へお弁当配達
協力費 500円／1回

お問い合わせ
大磯町社会福祉協議会
電話 61-9390



お気軽にお問い合わせ下さい！！

桜咲く暖かな季節になりました。今回も皆様の笑顔をお届けすることができました。今後も小さな子どもたちから、高齢者の方まで、安心して暮らせる地域づくりを、社協として、地域の皆様とつくっていききたいと考えています。
楽しい紙面づくりのため、皆様のご意見をお待ちしております。

編集後記